ANMELDUNG

(Bitte eine Anmeldung pro Reiter/Pferd ausfüllen)

Name: _____

Adresse: _____

_____

Email: _____

Telefon: _____

Pferd: _____

Rasse/Alter: _____

Teamname: _____

_____

Prüfungen Allround-Turnier Nummer:

_____

☐ TAGESRITT

☐ REITERRALLYE

☐ ALLROUND-TURNIER

Austragungs-, Veranstaltungs- und Startort für alle 3 Tage ist das Schwarzwald-Sportzentrum Neubulach Bühlstr. 11, 75387 Neubulach

Anmeldeschluß ist der 20.09.2014, Nachnennungen fürs Allround-Turnier vor Ort begrenzt möglich

Eine Teilnahme an einzelnen Tagen ist möglich

Als Mitglieder zählen zahlende Mitglieder der Vereine „Erster Trekking Club Deutschland" und „Wanderreiten Nordschwarzwald"

Die Bezahlung erfolgt an der Anmeldestelle vor Ort

Eine grobe Zeiteinteilung der Startzeiten für die Reiterrallye und fürs Allround-Turnier erfolgt nach Nennungsschluss

Mit meiner Unterschrift versichere ich, dass mein Pferd ausreichend Haftpflicht versichert und frei von ansteckenden Krankheiten ist.
Ich nehme auf eigenes Risiko an dieser Veranstaltung teil. Der Veranstalter schließt jegliche Haftung aus

Unterschrift

Information und Anmeldung bei:

Nicole Liebelt
Rosenstr. 38
75387 Neubulach

Telefon: 07053/968516
Mobil: 0176/66626226
E-Mail: Jimbo@daspferdeforum.de

Pferde- und Reiterunterbringung bei:

Schwarzwald-Sportzentrum Neubulach
Bühlstr. 11
75387 Neubulach

Telefon: 07053/967584
Fax.: 07053/967586
E-Mail: info@schwarzwald-sportzentrum.de
www.schwarzwald-sportzentrum.de

3. Neubulacher Oktoberfest 3.–5. 10. 2014

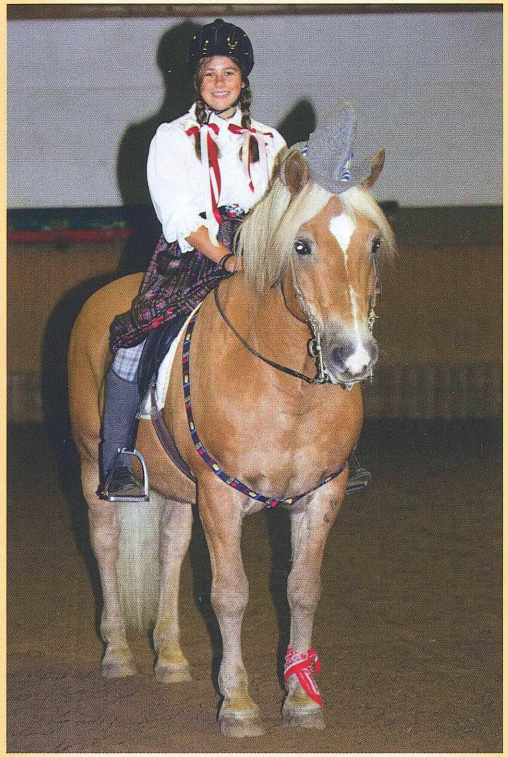

Erster Trekking Club Deutschlands e.V. Seit 1966

wanderreiten

Schwarzwald-Sportzentrum Neubulach
Aktivhotel | Sportschule | Pferdesport | Restaurant

Freitag 3. Oktober 2014
Begrüßung: 09:30 Uhr
Abritt: 10:00 Uhr

Tageswanderritt durch den Nordschwarzwald.

Geführt von Schwarzwaldguide

Franziska Liebelt

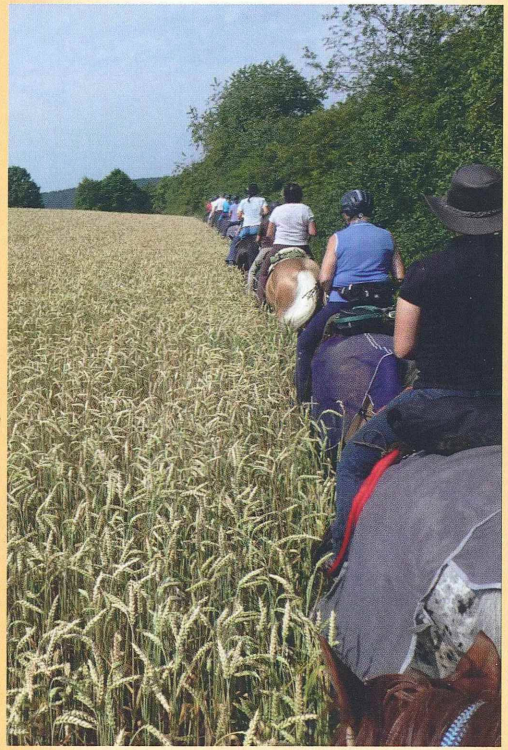

Teilnahmegebühr:

10 Euro (Mitglieder)

12 Euro (Nichtmitglieder)

zzgl. Mittagessen

Samstag, 4. Oktober 2014
ab 10:00 Uhr

Reiterrallye unter dem Motto „Oktoberfest".

Geritten wird in Teams mit bis zu 4 Reitern. Die Strecke beträgt 15—20 Kilometer und wird von einzelnen Spielstopps unterbrochen.

Es gibt einen Sonderpreis für das originellste Kostüm (Gruppenwertung)

Teilnahmegebühr pro Person:

15 Euro (Mitglieder)

17 Euro (Nichtmitglieder)

incl. kl. Imbiss

Sonntag, 5. Oktober 2014
ab 09:30 Uhr

Unser „berühmtes" Allround-Turnier mit unterschiedlichen Prüfungen:

01 Speed Trail („Husch, Husch")

02 Blind Reiten („Mit Deinen Augen")

03 Wasserglas („Sektglas schaukeln")

04 Egg and Spoon („Eierlauf")

05 Anziehspiel („4-Jahreszeiten")

06 Fahnenreiten („Fähnlein Fieselschweif")

07 Ringstechen („Ritter Kunibert")

08 Führzügel („Ich will auch reiten!")

09 Apfelpflücken („Äpfelchen pflück mich")

10 Pole Bending („Schlängel mal")

11 Barrel Race („Rum um die Kurve")

12 Kostümreiten („Phantasialand") (o. Startgebühr)

Startgeld pro Prüfung:

5 Euro (Mitglieder / Jugendliche)

6 Euro (Nichtmitglieder)