Reit- und Fahrverein Ingoldingen e. V.

Orientierungsritt und -fahrt am Sonntag, 30.04.2017

Der Reit- und Fahrverein Ingoldingen lädt am Sonntag, 30.04.2017 zum/zur Orientierungsritt/-fahrt ein.

Start/Ziel: **Vereinsgelände zwischen Grodt und Muttensweiler**
Startzeit: **09:00 – 12:00 Uhr**

Die Strecke ist etwa 10 – 15 km lang und führt durch Wald und Flur in dem schönen Gelände rund um Grodt, Ingoldingen und Muttensweiler. Es gibt verschiedene Aufgaben zu bewältigen, die fahrerisches bzw. reiterliches Können, Geschicklichkeit und ein breites Wissen rund ums Pferd voraussetzen.

Das Ergebnis fließt in die Wertung der Kreismeisterschaften des Breitensports im Pferdesportkreis Biberach ein.

Alle Vereinsmitglieder freuen sich auf viele Teilnehmer und einen schönen Tag für den fahrerischen und reiterlichen Breitensport.

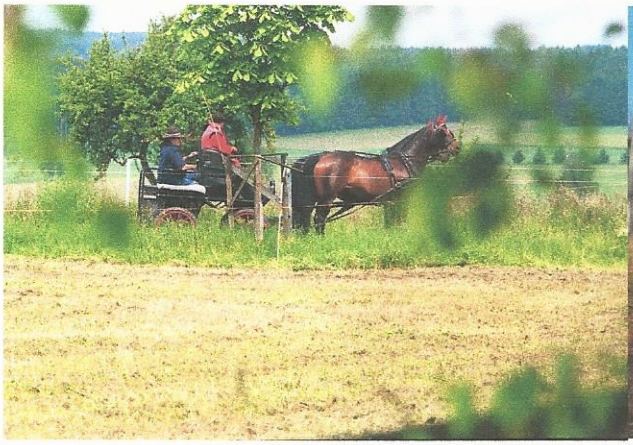

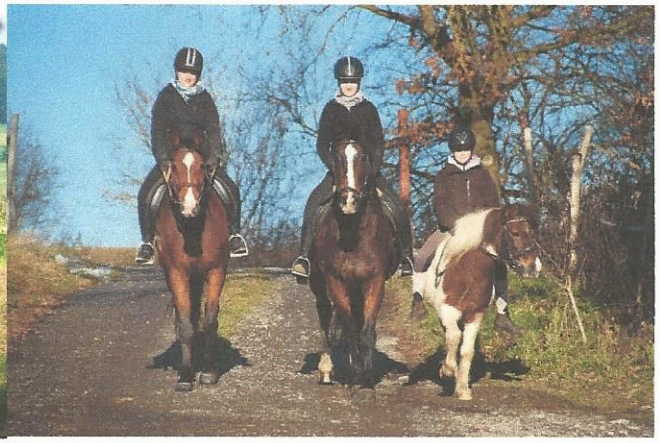

Die Veranstaltung findet bei jedem Wetter statt.
Jeder Teilnehmer reitet bzw. fährt auf eigene Gefahr. Der Veranstalter übernimmt keine Haftung.
Evtl. Flurschäden sind sofort beim Veranstalter zu melden. Eine Haftpflichtversicherung für jedes Pferd wird vorausgesetzt. Helmpflicht für Reiter, Fahrer und Beifahrer.

Reit- und Fahrverein Ingoldingen e. V.
Kontakt: s.mack90@gmx.de